

ข้อมูลนักเรียน

(ข้อมูล ณ วันที่ 10 เดือน มิถุนายน พ.ศ.2560)

จำนวนนักเรียน 6 ปีซ้อนหลัง

ปีการศึกษา	ม.1 (คน)	ม.2 (คน)	ม.3 (คน)		รวม ม.ต้น (คน)	ม.4 (คน)	ม.5 (คน)	ม.6 (คน)	รวม ม.ปลาย (คน)	รวม ทั้งสิ้น (คน)
2555	561	592	597		1,750	648	607	637	1,892	3,642
2556	496	547	556		1,599	552	597	561	1,710	3,309
2557	463	478	505		1,446	511	522	562	1,595	3,041
2558	408	462	528		1,398	429	511	560	1,500	2,898
2559	435	420	423		1,278	394	423	450	1,267	2,545
2560	446	417	431		1,294	400	357	425	1,182	2,476

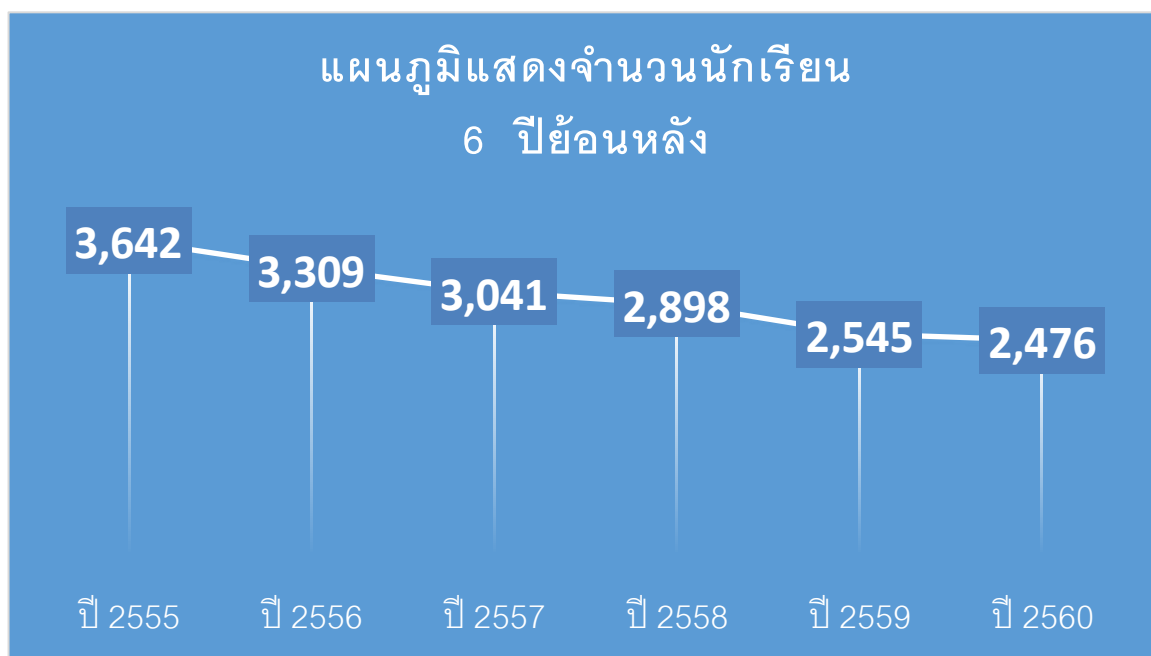

จำนวนนักเรียนจำแนกตามระดับชั้น

ระดับชั้น	จำนวนนักเรียนชาย (คน)	จำนวนนักเรียนหญิง (คน)	รวมทั้งหมด (คน)
มัธยมศึกษาปีที่ 1	183	263	446
มัธยมศึกษาปีที่ 2	165	252	417
มัธยมศึกษาปีที่ 3	179	252	431
รวม ม. ต้น	527	767	1,294
มัธยมศึกษาปีที่ 4	142	258	400
มัธยมศึกษาปีที่ 5	131	226	357
มัธยมศึกษาปีที่ 6	143	282	425
รวม ม. ปลาย	416	766	1,182
รวมทั้งหมด	943	1,533	2,476

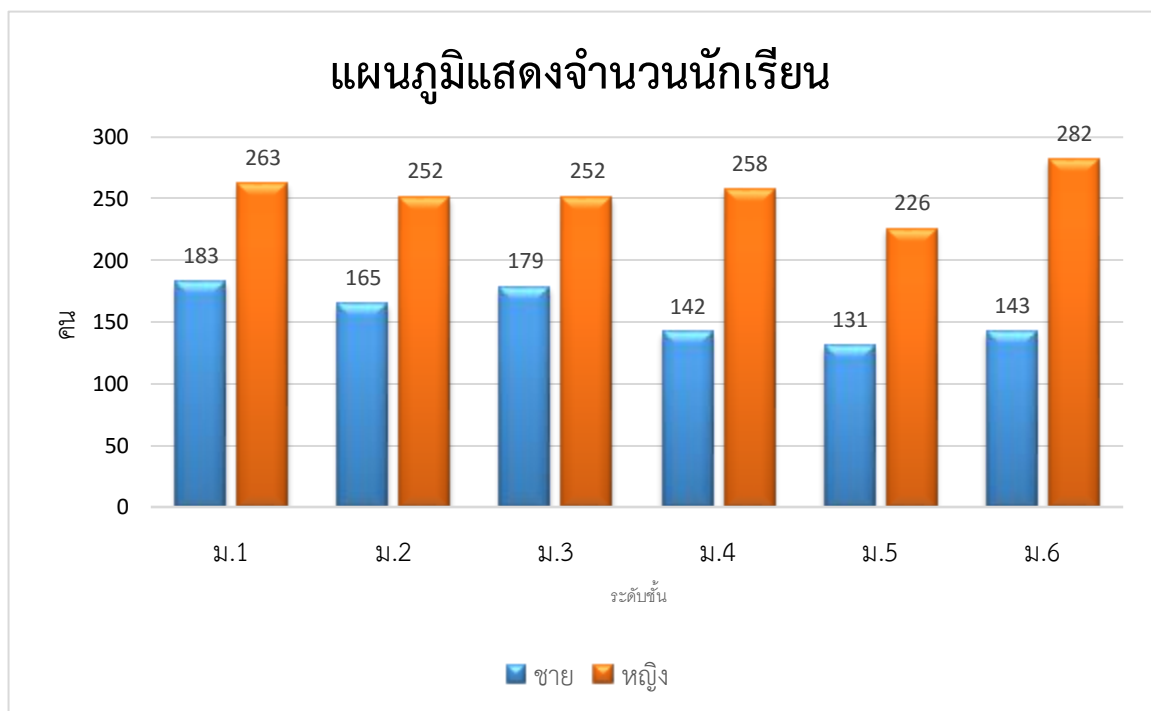

จำนวนนักเรียนแยกเป็นรายห้อง

ระดับชั้น	ห้อง	จำนวนนักเรียนชาย (คน)	จำนวนนักเรียนหญิง (คน)	รวมทั้งหมด (คน)
มัธยมศึกษาปีที่ 1	1	16	22	38
มัธยมศึกษาปีที่ 1	2	17	22	39
มัธยมศึกษาปีที่ 1	3	17	22	39
มัธยมศึกษาปีที่ 1	4	16	23	39
มัธยมศึกษาปีที่ 1	5	15	23	38
มัธยมศึกษาปีที่ 1	6	16	23	39
มัธยมศึกษาปีที่ 1	7	16	23	39
มัธยมศึกษาปีที่ 1	8	15	23	38
มัธยมศึกษาปีที่ 1	9	18	21	39
มัธยมศึกษาปีที่ 1	10	13	26	39
มัธยมศึกษาปีที่ 1	11	15	25	40
มัธยมศึกษาปีที่ 1	12	9	10	19 EP
รวม ม.1	12 ห้อง	183	263	446
มัธยมศึกษาปีที่ 2	1	16	20	36
มัธยมศึกษาปีที่ 2	2	15	20	35
มัธยมศึกษาปีที่ 2	3	14	21	35
มัธยมศึกษาปีที่ 2	4	16	19	35
มัธยมศึกษาปีที่ 2	5	15	21	36
มัธยมศึกษาปีที่ 2	6	15	22	37
มัธยมศึกษาปีที่ 2	7	15	22	37
มัธยมศึกษาปีที่ 2	8	14	22	36
มัธยมศึกษาปีที่ 2	9	16	23	39
มัธยมศึกษาปีที่ 2	10	9	29	38
มัธยมศึกษาปีที่ 2	11	12	25	37
มัธยมศึกษาปีที่ 2	12	8	8	16 EP
รวม ม.2	12 ห้อง	165	252	417
มัธยมศึกษาปีที่ 3	1	15	21	36
มัธยมศึกษาปีที่ 3	2	14	20	34
มัธยมศึกษาปีที่ 3	3	16	20	36
มัธยมศึกษาปีที่ 3	4	19	20	39
มัธยมศึกษาปีที่ 3	5	10	22	32
มัธยมศึกษาปีที่ 3	6	22	19	41
มัธยมศึกษาปีที่ 3	7	18	23	41

ระดับชั้น	ห้อง	จำนวนนักเรียนชาย (คน)	จำนวนนักเรียนหญิง (คน)	รวมทั้งหมด (คน)
มัธยมศึกษาปีที่ 3	8	16	22	38
มัธยมศึกษาปีที่ 3	9	13	23	36
มัธยมศึกษาปีที่ 3	10	19	22	41
มัธยมศึกษาปีที่ 3	11	9	33	42
มัธยมศึกษาปีที่ 3	12	8	7	15 EP
รวม ม.3	12 ห้อง	179	252	431
มัธยมศึกษาปีที่ 4	1	12	28	40
มัธยมศึกษาปีที่ 4	2	15	23	38
มัธยมศึกษาปีที่ 4	3	17	22	39
มัธยมศึกษาปีที่ 4	4	16	23	39
มัธยมศึกษาปีที่ 4	5	13	21	34
มัธยมศึกษาปีที่ 4	6	12	22	34
มัธยมศึกษาปีที่ 4	7	13	23	36
มัธยมศึกษาปีที่ 4	8	8	22	30
มัธยมศึกษาปีที่ 4	9	12	21	33
มัธยมศึกษาปีที่ 4	10	9	28	37
มัธยมศึกษาปีที่ 4	11	8	21	29 Gifted
มัธยมศึกษาปีที่ 4	12	7	4	11 MEP
รวม ม.4	12 ห้อง	142	258	400
มัธยมศึกษาปีที่ 5	1	12	17	29
มัธยมศึกษาปีที่ 5	2	12	19	31
มัธยมศึกษาปีที่ 5	3	18	11	29
มัธยมศึกษาปีที่ 5	4	17	18	35
มัธยมศึกษาปีที่ 5	5	10	24	34
มัธยมศึกษาปีที่ 5	6	9	24	33
มัธยมศึกษาปีที่ 5	7	11	25	36
มัธยมศึกษาปีที่ 5	8	9	25	34
มัธยมศึกษาปีที่ 5	9	10	26	36
มัธยมศึกษาปีที่ 5	10	16	19	35
มัธยมศึกษาปีที่ 5	11	7	18	25 Gifted
รวม ม.5	11 ห้อง	131	226	357

ระดับชั้น	ห้อง	จำนวนนักเรียนชาย (คน)	จำนวนนักเรียนหญิง (คน)	รวมทั้งหมด (คน)
มัธยมศึกษาปีที่ 6	1	14	12	26
มัธยมศึกษาปีที่ 6	2	12	17	29
มัธยมศึกษาปีที่ 6	3	13	18	31
มัธยมศึกษาปีที่ 6	4	5	18	23
มัธยมศึกษาปีที่ 6	5	12	18	30
มัธยมศึกษาปีที่ 6	6	9	27	36
มัธยมศึกษาปีที่ 6	7	13	23	36
มัธยมศึกษาปีที่ 6	8	14	24	38
มัธยมศึกษาปีที่ 6	9	13	23	36
มัธยมศึกษาปีที่ 6	10	12	27	39
มัธยมศึกษาปีที่ 6	11	13	28	41
มัธยมศึกษาปีที่ 6	12	10	27	37
มัธยมศึกษาปีที่ 6	13	3	20	23 Gifted
รวม	74	943	1,533	2,476

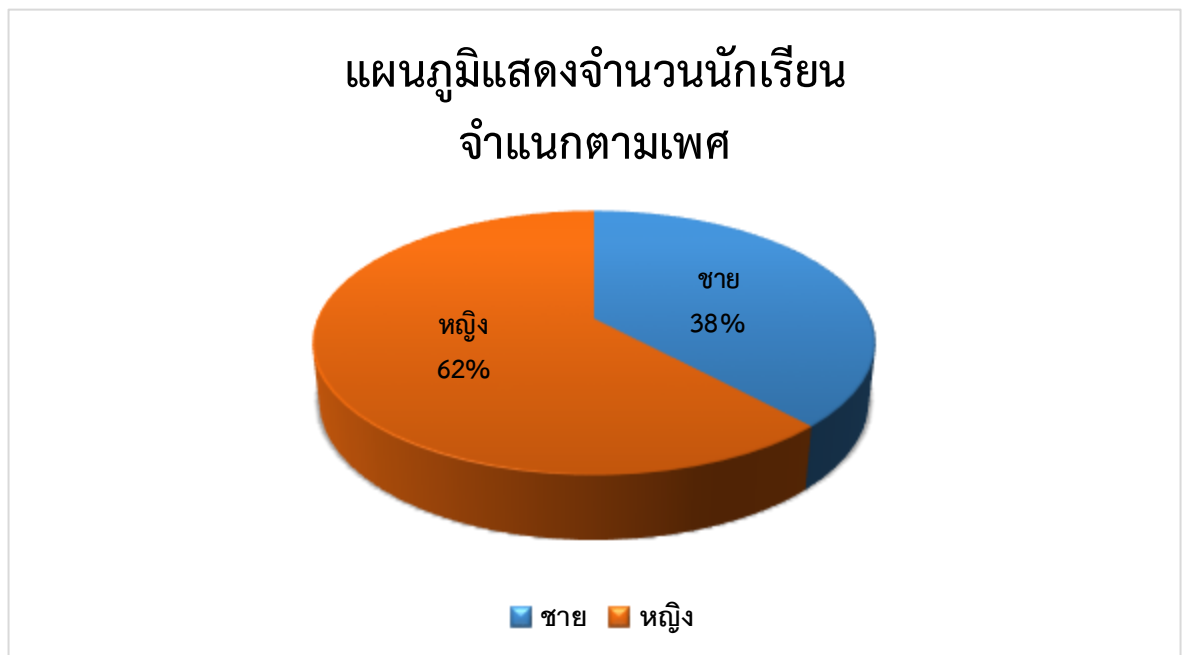

ข้อมูลน้ำหนักส่วนสูงนักเรียน

ประเภท	ชาย (คน)	หญิง (คน)	รวมทั้งหมด (คน)
นักเรียนทั้งหมด	943	1,533	2,476
น้ำหนักต่ำกว่าเกณฑ์	68	90	158
ส่วนสูงต่ำกว่าเกณฑ์	76	74	150
น้ำหนักและส่วนสูงต่ำกว่าเกณฑ์	29	21	50
น้ำหนักสูงกว่าเกณฑ์	158	239	397
ส่วนสูงสูงกว่าเกณฑ์	141	300	441
น้ำหนักและส่วนสูงสูงกว่าเกณฑ์	62	102	164
น้ำหนักอยู่ในเกณฑ์	717	1,204	1,921
ส่วนสูงอยู่ในเกณฑ์	726	1,159	1,885
น้ำหนักและส่วนสูงอยู่ในเกณฑ์	592	955	1,547

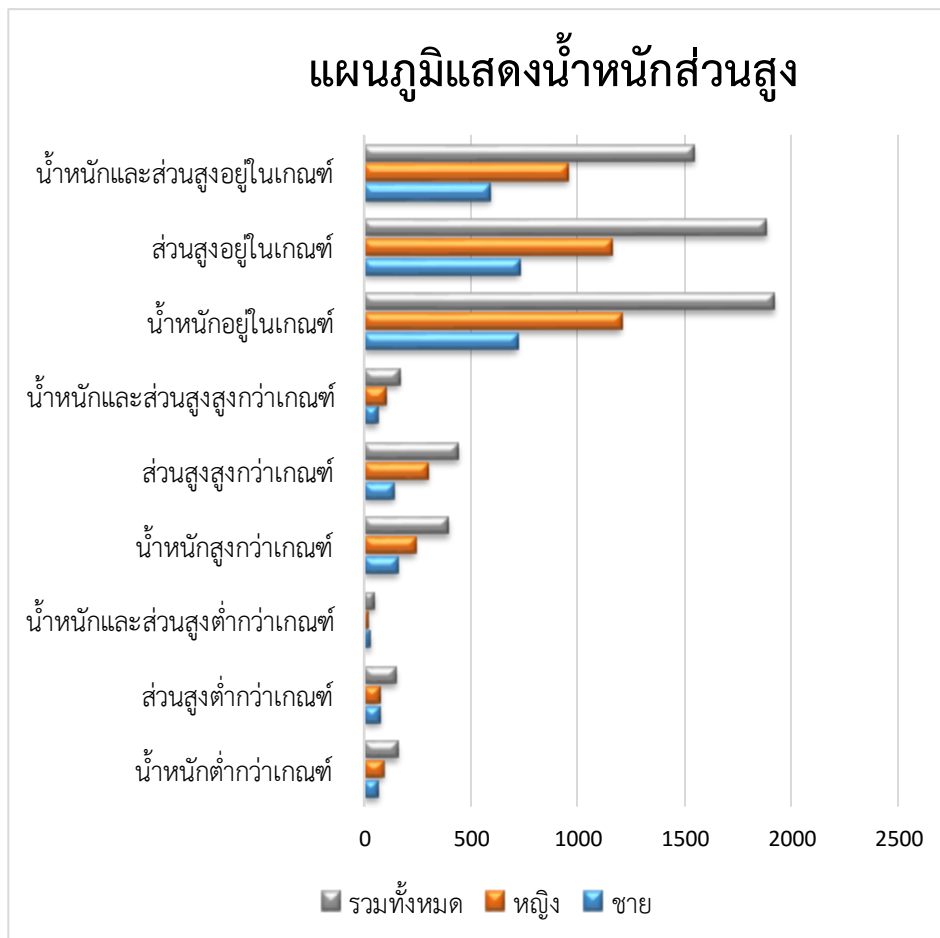

ข้อมูลน้ำหนักส่วนสูงระดับชั้นมัธยมศึกษาปีที่ 1

ประเภท	ชาย(คน)	หญิง(คน)	รวมทั้งหมด(คน)
นักเรียนทั้งหมด	183	263	446
น้ำหนักต่ำกว่าเกณฑ์	16	17	33
ส่วนสูงต่ำกว่าเกณฑ์	23	26	49
น้ำหนักและส่วนสูงต่ำกว่าเกณฑ์	9	8	17
น้ำหนักสูงกว่าเกณฑ์	32	40	72
ส่วนสูงสูงกว่าเกณฑ์	27	51	78
น้ำหนักและส่วนสูงสูงกว่าเกณฑ์	13	16	29
น้ำหนักอยู่ในเกณฑ์	135	206	341
ส่วนสูงอยู่ในเกณฑ์	133	186	319
น้ำหนักและส่วนสูงอยู่ในเกณฑ์	107	153	260

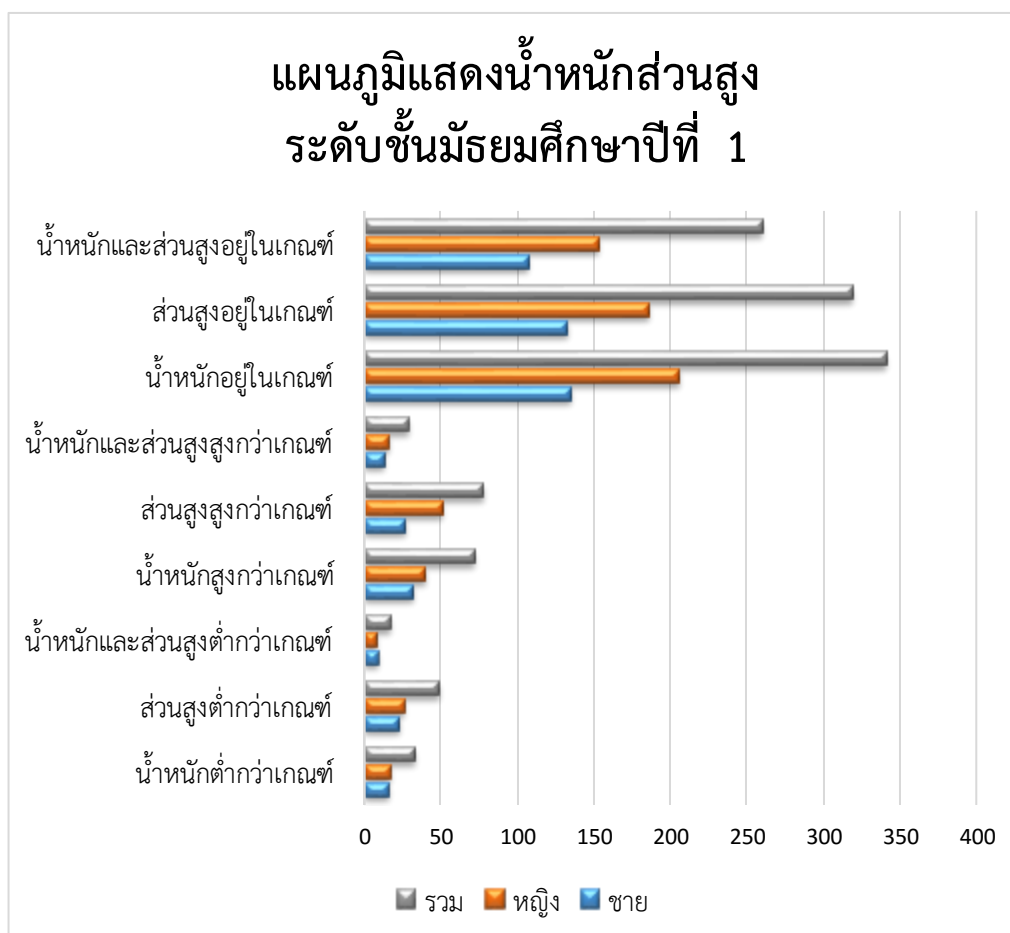

ข้อมูลน้ำหนักส่วนสูงระดับชั้นมัธยมศึกษาปีที่ 2

ประเภท	ชาย(คน)	หญิง(คน)	รวมทั้งหมด(คน)
นักเรียนทั้งหมด	165	252	417
น้ำหนักต่ำกว่าเกณฑ์	13	13	26
ส่วนสูงต่ำกว่าเกณฑ์	5	23	28
น้ำหนักและส่วนสูงต่ำกว่าเกณฑ์	4	5	9
น้ำหนักสูงกว่าเกณฑ์	34	50	84
ส่วนสูงสูงกว่าเกณฑ์	31	53	84
น้ำหนักและส่วนสูงสูงกว่าเกณฑ์	18	22	40
น้ำหนักอยู่ในเกณฑ์	118	189	307
ส่วนสูงอยู่ในเกณฑ์	129	176	305
น้ำหนักและส่วนสูงอยู่ในเกณฑ์	104	140	244

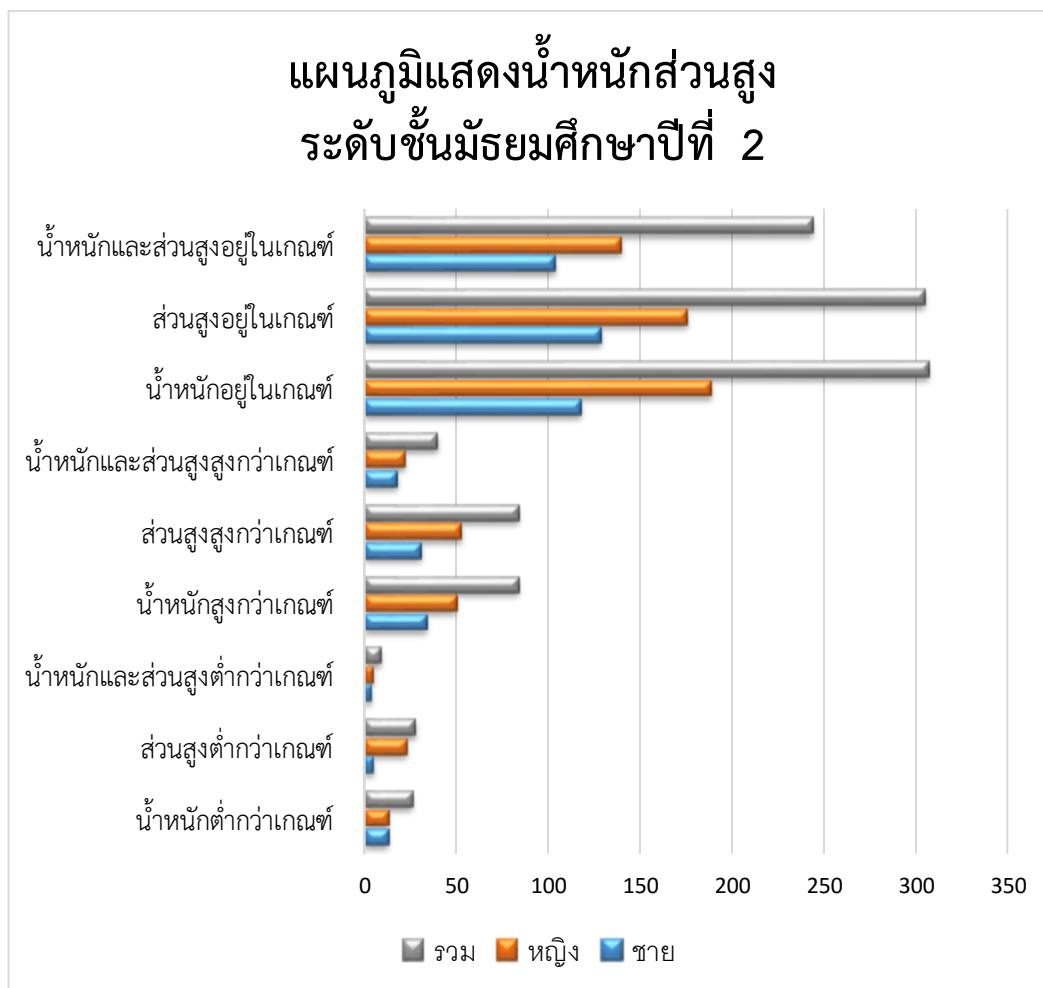

ข้อมูลน้ำหนักส่วนสูงระดับชั้นมัธยมศึกษาปีที่ 3

ประเภท	ชาย(คน)	หญิง(คน)	รวมทั้งหมด(คน)
นักเรียนทั้งหมด	179	252	431
น้ำหนักต่ำกว่าเกณฑ์	14	3	17
ส่วนสูงต่ำกว่าเกณฑ์	13	5	18
น้ำหนักและส่วนสูงต่ำกว่าเกณฑ์	6	0	6
น้ำหนักสูงกว่าเกณฑ์	24	37	61
ส่วนสูงสูงกว่าเกณฑ์	23	49	72
น้ำหนักและส่วนสูงสูงกว่าเกณฑ์	9	16	25
น้ำหนักอยู่ในเกณฑ์	141	212	353
ส่วนสูงอยู่ในเกณฑ์	143	198	341
น้ำหนักและส่วนสูงอยู่ในเกณฑ์	120	174	294

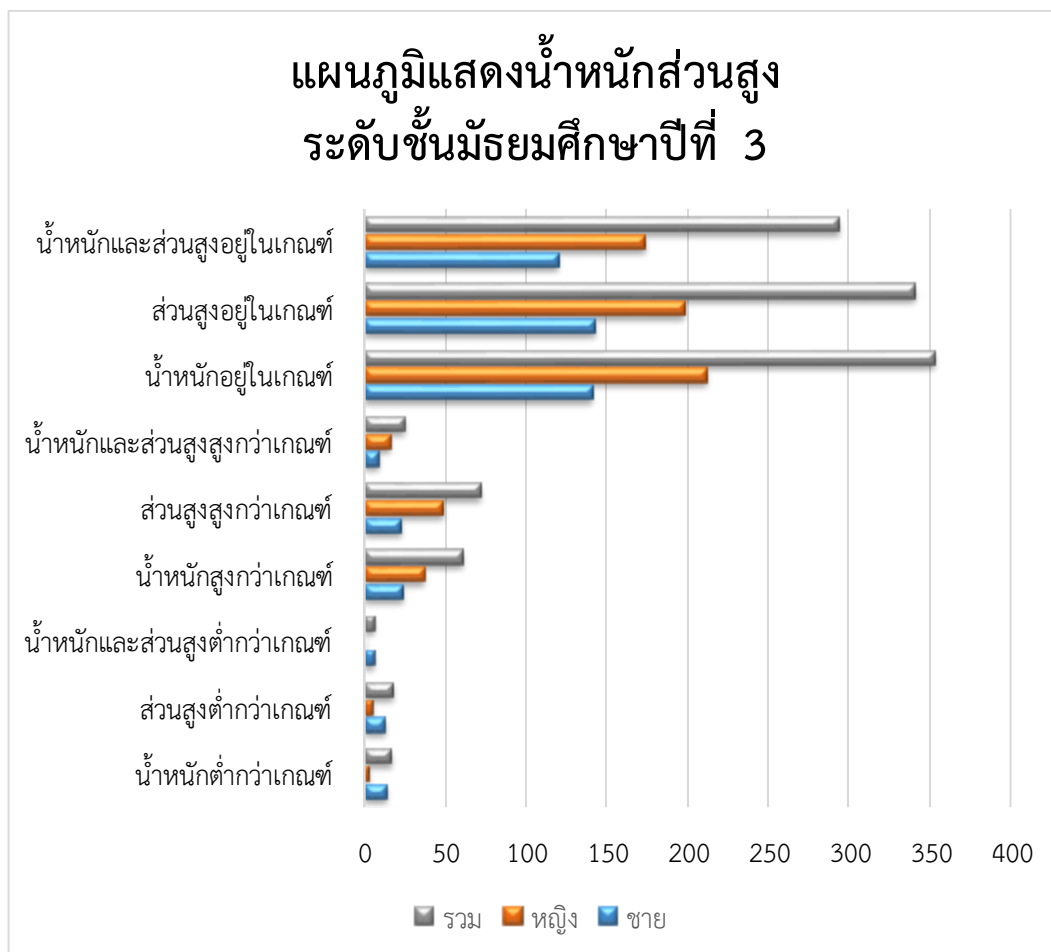

ข้อมูลน้ำหนักส่วนสูงระดับชั้นมัธยมศึกษาปีที่ 4

ประเภท	ชาย(คน)	หญิง(คน)	รวมทั้งหมด(คน)
นักเรียนทั้งหมด	142	258	400
น้ำหนักต่ำกว่าเกณฑ์	6	22	28
ส่วนสูงต่ำกว่าเกณฑ์	10	7	17
น้ำหนักและส่วนสูงต่ำกว่าเกณฑ์	3	3	6
น้ำหนักสูงกว่าเกณฑ์	37	40	77
ส่วนสูงสูงกว่าเกณฑ์	31	41	72
น้ำหนักและส่วนสูงสูงกว่าเกณฑ์	13	12	25
น้ำหนักอยู่ในเกณฑ์	99	196	295
ส่วนสูงอยู่ในเกณฑ์	101	210	311
น้ำหนักและส่วนสูงอยู่ในเกณฑ์	75	164	239

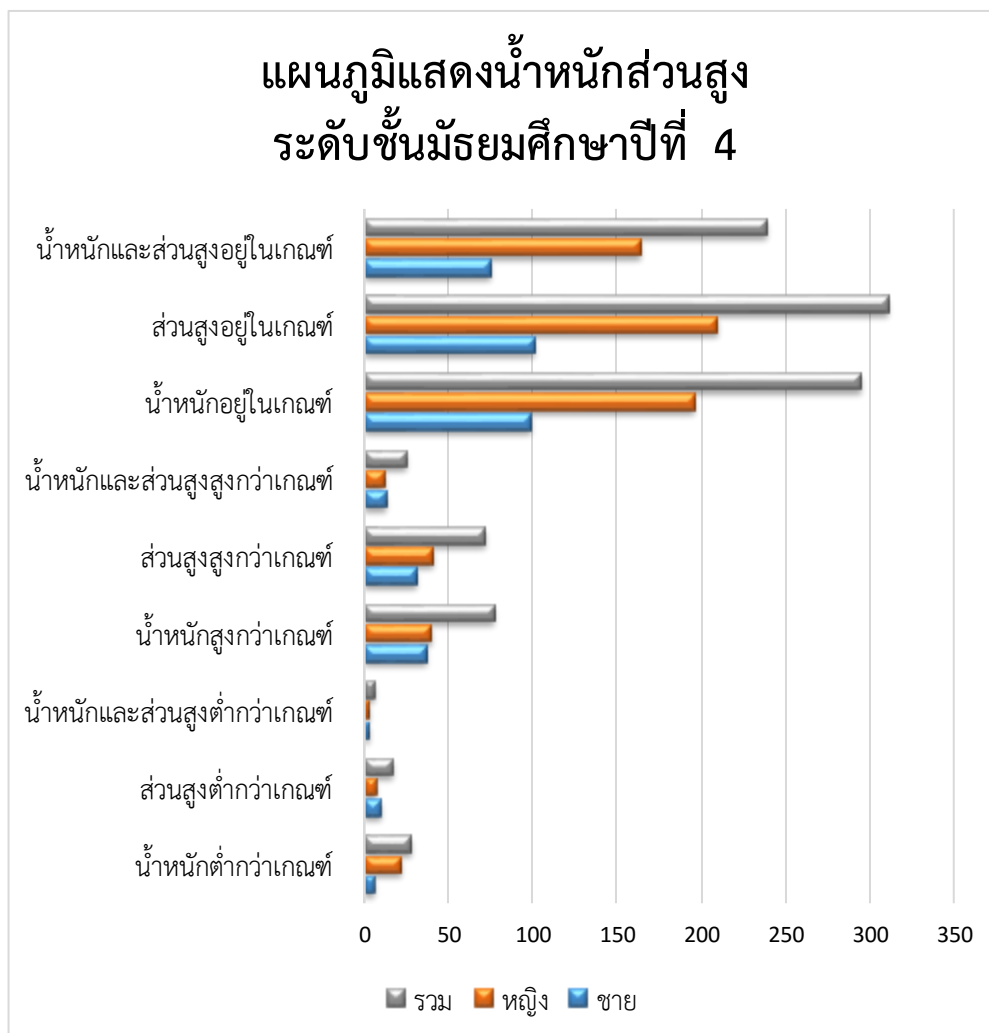

ข้อมูลน้ำหนักส่วนสูงระดับชั้นมัธยมศึกษาปีที่ 5

ประเภท	ชาย(คน)	หญิง(คน)	รวมทั้งหมด(คน)
นักเรียนทั้งหมด	131	226	357
น้ำหนักต่ำกว่าเกณฑ์	7	12	19
ส่วนสูงต่ำกว่าเกณฑ์	5	6	11
น้ำหนักและส่วนสูงต่ำกว่าเกณฑ์	2	1	3
น้ำหนักสูงกว่าเกณฑ์	12	32	44
ส่วนสูงสูงกว่าเกณฑ์	17	50	67
น้ำหนักและส่วนสูงสูงกว่าเกณฑ์	4	16	20
น้ำหนักอยู่ในเกณฑ์	112	182	294
ส่วนสูงอยู่ในเกณฑ์	109	170	279
น้ำหนักและส่วนสูงอยู่ในเกณฑ์	96	143	239

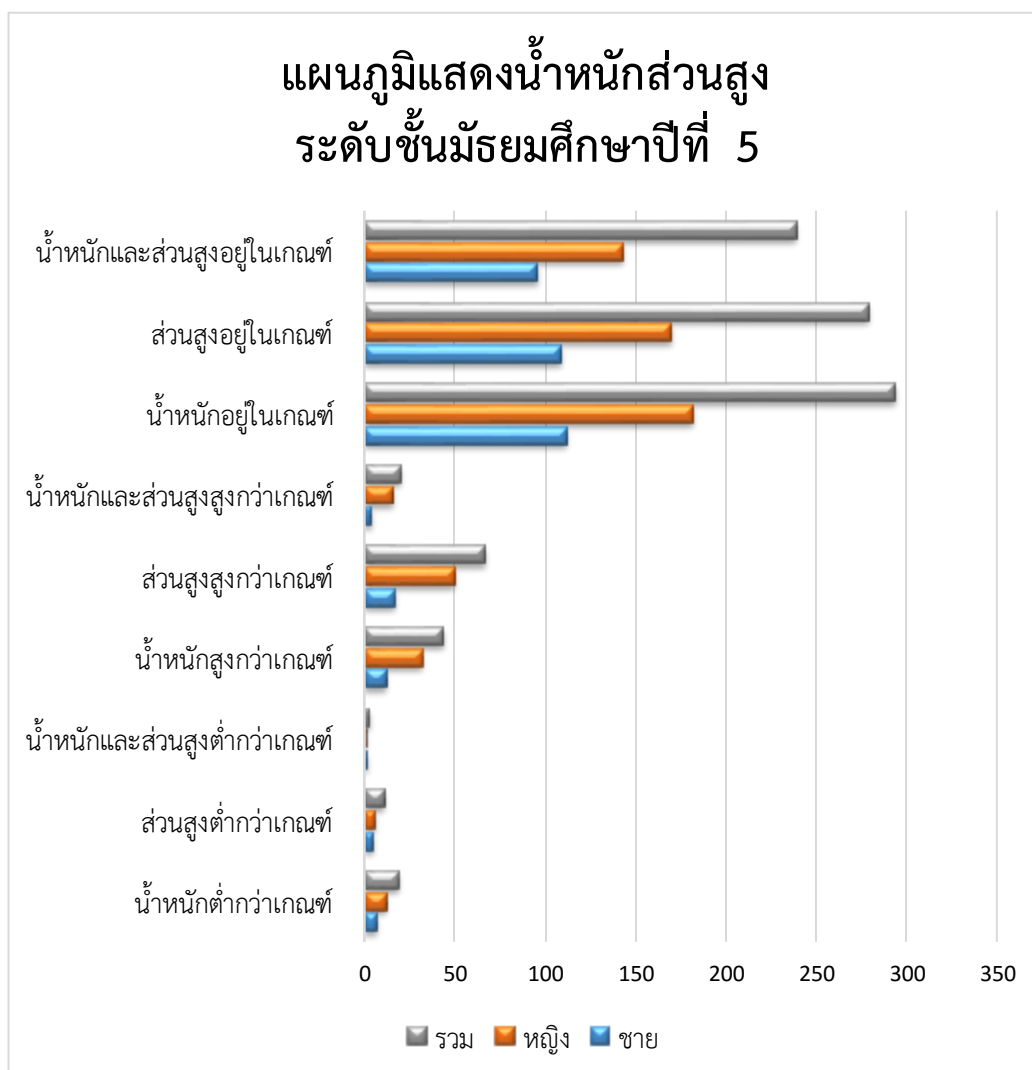

ข้อมูลน้ำหนักส่วนสูงระดับชั้นมัธยมศึกษาปีที่ 6

ประเภท	ชาย(คน)	หญิง(คน)	รวมทั้งหมด(คน)
นักเรียนทั้งหมด	143	282	425
น้ำหนักต่ำกว่าเกณฑ์	12	23	35
ส่วนสูงต่ำกว่าเกณฑ์	20	7	27
น้ำหนักและส่วนสูงต่ำกว่าเกณฑ์	5	4	9
น้ำหนักสูงกว่าเกณฑ์	19	40	59
ส่วนสูงสูงกว่าเกณฑ์	12	56	68
น้ำหนักและส่วนสูงสูงกว่าเกณฑ์	5	20	25
น้ำหนักอยู่ในเกณฑ์	112	219	331
ส่วนสูงอยู่ในเกณฑ์	111	219	330
น้ำหนักและส่วนสูงอยู่ในเกณฑ์	90	181	271

