

ผลสัมฤทธิ์ทางการเรียน

ปีการศึกษา 2559

ผลสัมฤทธิ์ทางการเรียนระดับชั้นมัธยมศึกษาปีที่ 1-6

กลุ่มสาระ การเรียนรู้	ระดับผลการเรียน									รวม	เกรดเฉลี่ย	รวม 3-4	ร้อยละ 3-4	รวม 0-5	ร้อยละ 0-5
	ร	0	1	1.5	2	2.5	3	3.5	4						
ภาษาไทย	57	135	268	247	467	592	1048	1179	1937	5930	3.08	4164	70.22	192	3.24
คณิตศาสตร์	43	250	538	571	936	1043	1400	1246	1666	7693	2.76	4312	56.05	293	3.81
วิทยาศาสตร์	95	119	363	443	948	1364	1930	1728	2479	9469	3.00	6137	64.81	214	2.26
สังคมศึกษา	114	92	409	476	847	1178	1867	2662	5361	13006	3.27	9890	76.04	206	1.58
สุขศึกษา	0	109	125	137	229	381	818	977	4894	7670	3.55	6689	87.21	109	1.42
ศิลปะ	55	74	29	66	146	372	756	672	2814	4984	3.49	4242	85.11	129	2.59
การงานอาชีพ	142	213	314	326	467	558	1057	1328	5264	9669	3.36	7649	79.11	355	3.67
ภาษาต่างประเทศ	523	605	1098	1488	2293	3193	4362	4170	9113	26845	3.04	17645	65.73	1128	4.20
รวม	1029	1597	3144	3754	6333	8681	13238	13962	33528	85266	3.16	60728	71.22	2626	3.08
ร้อยละ	1.21	1.87	3.69	4.40	7.43	10.18	15.53	16.37	39.32						

แผนภูมิแสดงร้อยละของนักเรียนที่มีเกรดเฉลี่ยทางการเรียน แต่ละรายวิชาในระดับ 3 ขึ้นไป

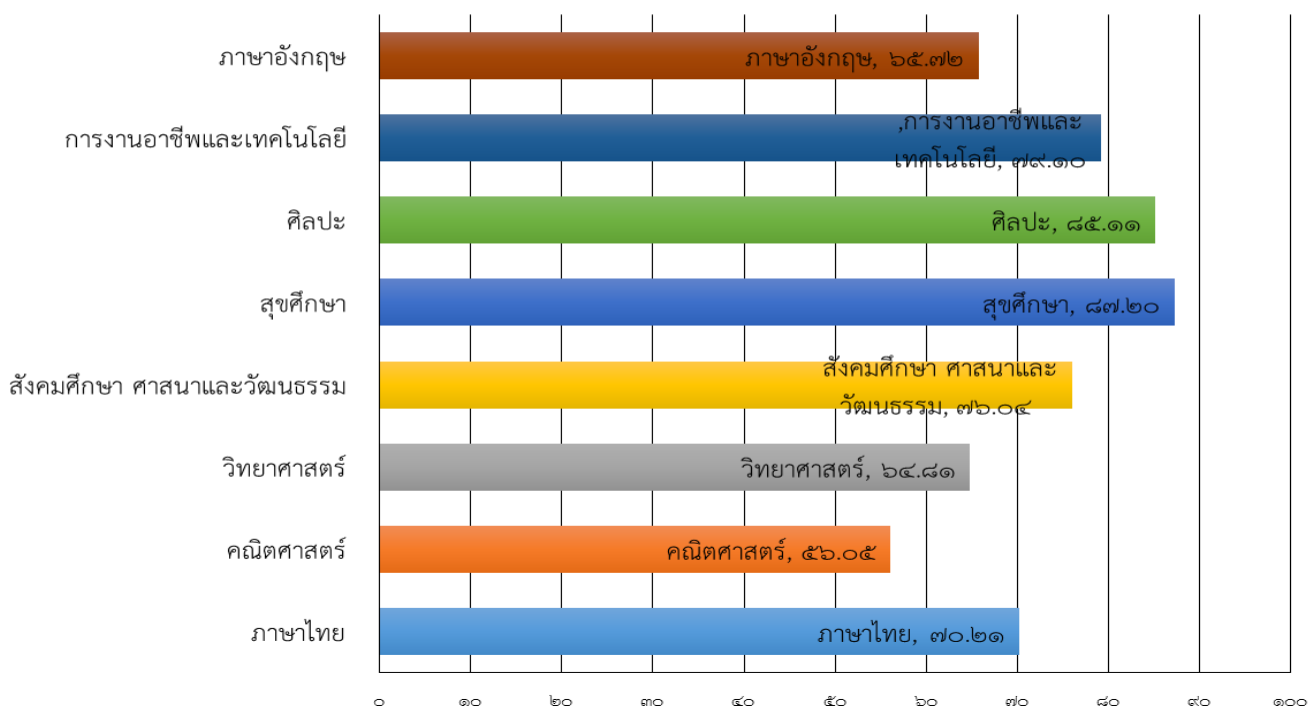

แผนภูมิแสดงการเปรียบเทียบร้อยละของระดับผลการเรียน ระดับชั้นมัธยมศึกษาปีที่ 1-6

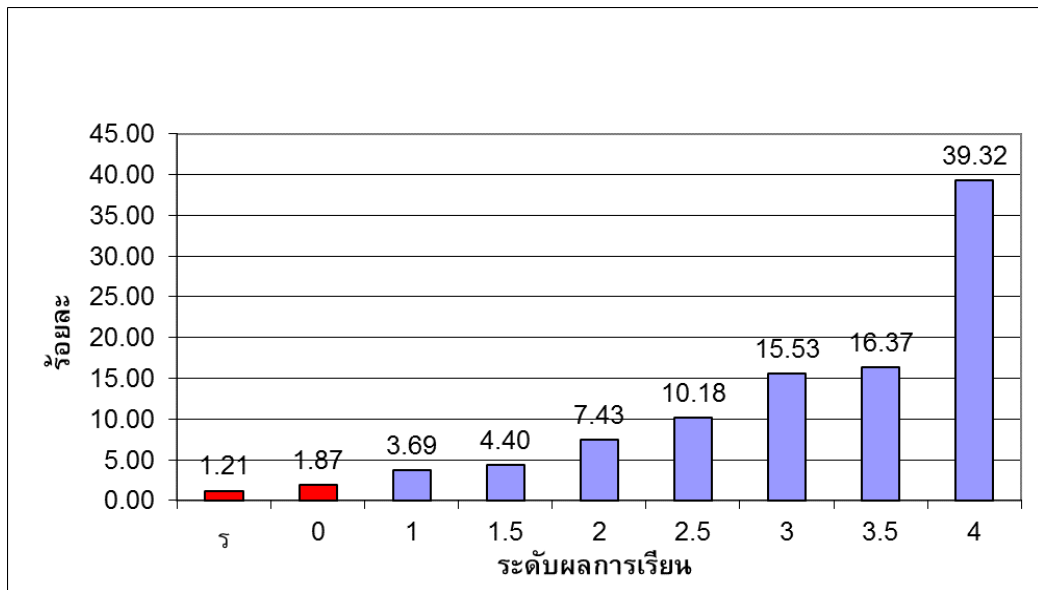

แผนภูมิแสดงร้อยละการประเมิน คุณลักษณะอันพึงประสงค์

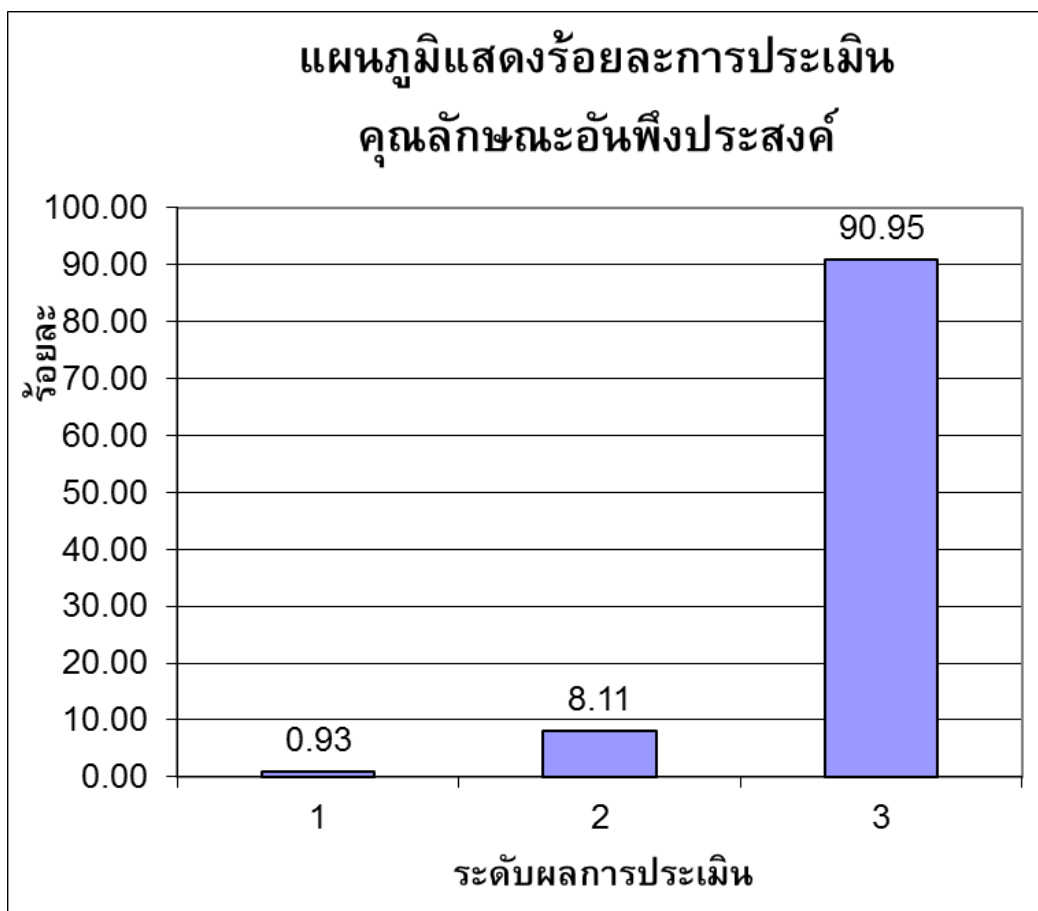

แผนภูมิแสดงร้อยละการประเมิน
การอ่านคิดวิเคราะห์และเขียนข้อความ

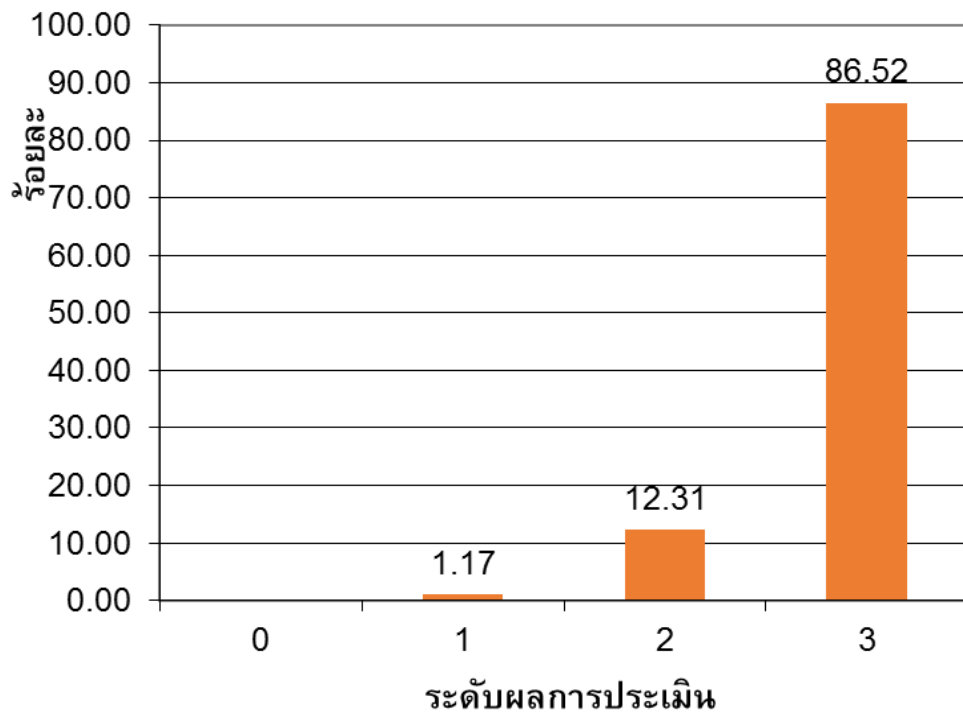

ผลสัมฤทธิ์ทางการเรียน ระดับชั้นมัธยมศึกษาปีที่ 1

กลุ่มสาระ การเรียนรู้	ระดับผลการเรียน									รวม	เกรดเฉลี่ย	รวม 3-4	ร้อยละ 3-4	รวม 0-ร	ร้อยละ 0-ร
	ร	0	1	1.5	2	2.5	3	3.5	4						
ภาษาไทย	3	43	63	53	91	103	154	184	283	977	2.90	621	63.56	46	4.71
คณิตศาสตร์	0	86	66	56	94	146	195	174	191	1008	2.64	560	55.56	86	8.53
วิทยาศาสตร์	0	27	34	31	87	129	186	122	260	876	2.97	568	64.84	27	3.08
สังคมศึกษา	1	23	139	185	247	281	382	383	730	2371	2.96	1495	63.05	24	1.01
สุขศึกษา	0	26	60	61	104	134	160	158	1163	1866	3.42	1481	79.37	26	1.39
ศิลปะ	0	17	3	7	39	111	189	88	459	913	3.37	736	80.61	17	1.86
การงานอาชีพ	1	88	51	59	104	166	259	317	1125	2170	3.30	1701	78.39	89	4.10
ภาษาต่างประเทศ	54	189	377	488	685	822	1317	1091	2845	7868	3.03	5253	66.76	243	3.09
รวม	59	499	793	940	1451	1892	2842	2517	7056	18049	3.08	12415	68.78	558	3.09
ร้อยละ	0.33	2.76	4.39	5.21	8.04	10.48	15.75	13.95	39.09						

แผนภูมิแสดงการเปรียบเทียบร้อยละของระดับผลการเรียน ระดับชั้นมัธยมศึกษาปีที่ 1

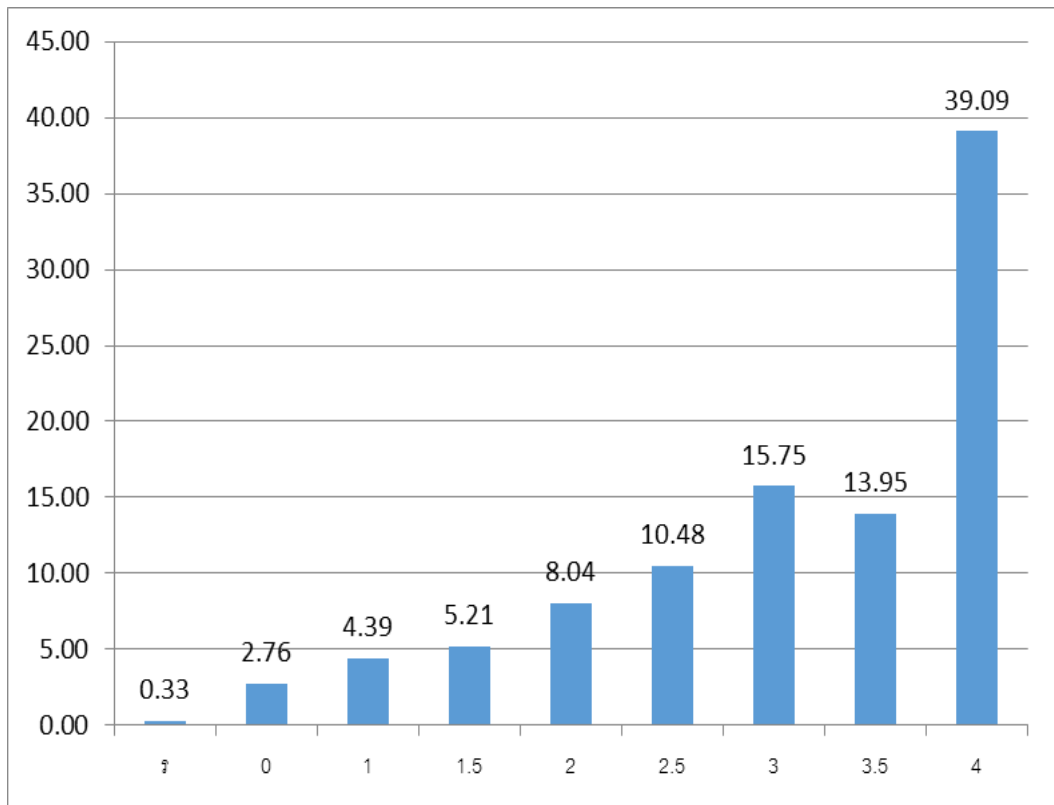

ระดับชั้นมัธยมศึกษาปีที่ 2

กลุ่มสาระ การเรียนรู้	ระดับผลการเรียน									รวม	เกรดเฉลี่ย	รวม 3-4	ร้อยละ 3-4	รวม 0-ร	ร้อยละ 0-ร
	ร	0	1	1.5	2	2.5	3	3.5	4						
ภาษาไทย	0	28	30	40	88	99	123	110	289	807	3.00	522	64.68	28	3.47
คณิตศาสตร์	1	27	85	73	114	100	136	129	212	877	2.72	477	54.39	28	3.19
วิทยาศาสตร์	0	14	32	50	107	132	161	119	173	788	2.85	453	57.49	14	1.78
สังคมศึกษาฯ	4	22	129	77	135	173	240	355	1286	2421	3.33	1881	77.70	26	1.07
สุขศึกษาฯ	0	9	0	0	2	17	117	206	1263	1614	3.82	1586	98.27	9	0.56
ศิลปะ	0	7	0	5	4	34	74	87	596	807	3.73	757	93.80	7	0.87
การงานอาชีพฯ	3	34	24	62	58	60	137	214	1022	1614	3.50	1373	85.07	37	2.29
ภาษาต่างประเทศ	4	75	59	126	198	274	455	344	900	2435	3.08	1699	69.77	79	3.24
รวม	12	216	359	433	706	889	1443	1564	5741	11363	3.30	8748	76.99	228	2.01
ร้อยละ	0.11	1.90	3.16	3.81	6.21	7.82	12.70	13.76	50.52						

แผนภูมิแสดงการเปรียบเทียบร้อยละของระดับผลการเรียน ระดับชั้นมัธยมศึกษาปีที่ 2

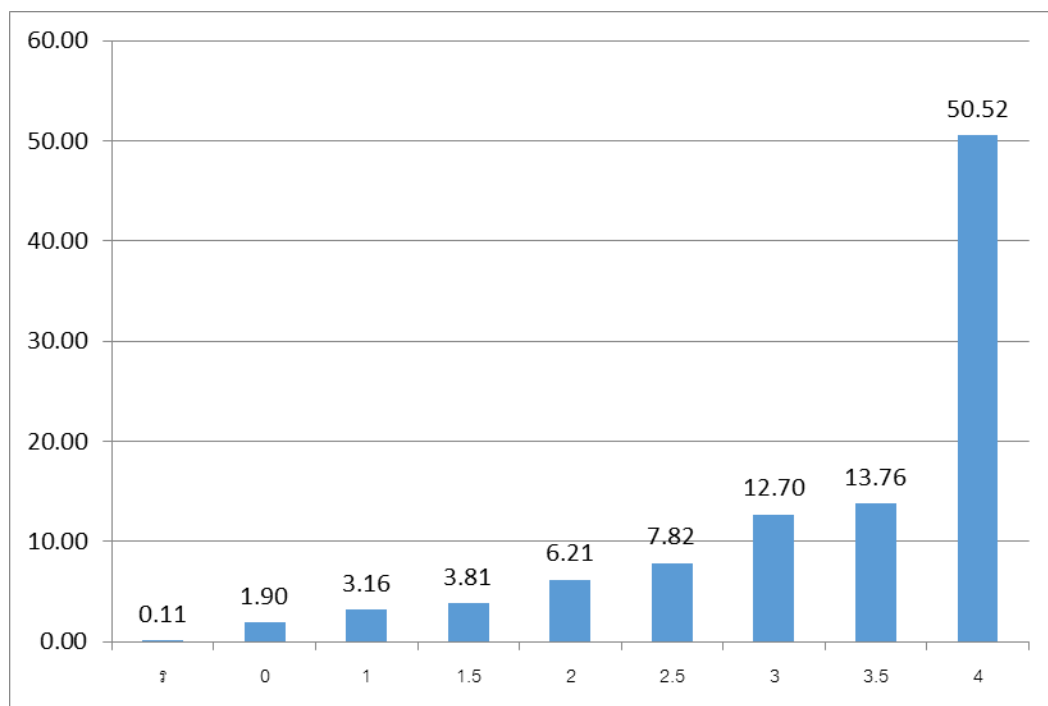

ระดับชั้นมัธยมศึกษาปีที่ 3

กลุ่มสาระ การเรียนรู้	ระดับผลการเรียน									รวม	เกรดเฉลี่ย	รวม 3-4	ร้อยละ 3-4	รวม 0-ร	ร้อยละ 0-ร
	ร	0	1	1.5	2	2.5	3	3.5	4						
ภาษาไทย	3	25	44	42	46	66	171	129	295	821	3.07	595	72.47	28	3.41
คณิตศาสตร์	18	17	62	76	108	103	185	130	144	843	2.71	459	54.45	35	4.15
วิทยาศาสตร์	47	35	130	77	111	140	231	257	603	1631	3.04	1091	66.89	82	5.03
สังคมศึกษาฯ	60	24	80	84	139	157	270	670	565	2049	3.16	1505	73.45	84	4.10
สุขศึกษาฯ	0	13	41	38	39	65	157	216	1073	1642	3.57	1446	88.06	13	0.79
ศิลปะ	36	6	5	7	8	11	30	37	681	821	3.82	748	91.11	42	5.12
การงานอาชีพฯ	87	49	145	89	104	113	161	185	709	1642	3.05	1055	64.25	136	8.28
ภาษาต่างประเทศ	59	105	175	255	397	428	457	444	579	2899	2.70	1480	51.05	164	5.66
รวม	310	274	682	668	952	1083	1662	2068	4649	12348	3.08	8379	67.86	584	4.73
ร้อยละ	2.5	2.22	5.52	5.41	7.71	8.77	13.46	16.75	37.65						

แผนภูมิแสดงการเปรียบเทียบร้อยละของระดับผลการเรียน ระดับชั้นมัธยมศึกษาปีที่ 3

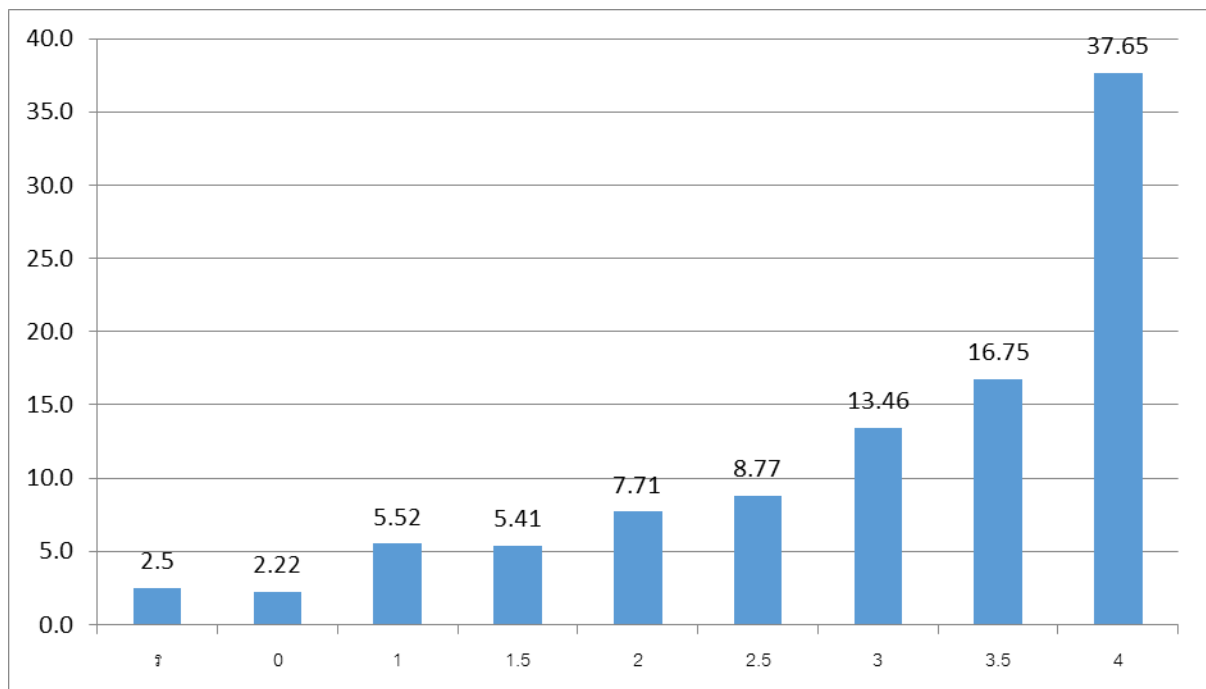

ระดับชั้นมัธยมศึกษาปีที่ 4

กลุ่มสาระ การเรียนรู้	ระดับผลการเรียน									รวม	เกรดเฉลี่ย	รวม 3-4	ร้อยละ 3-4	รวม 0-ร	ร้อยละ 0-ร
	ร	0	1	1.5	2	2.5	3	3.5	4						
ภาษาไทย	27	14	53	38	82	106	209	271	621	1421	3.30	1101	77.48	41	2.89
คณิตศาสตร์	14	40	88	111	202	259	299	275	209	1497	2.70	783	52.30	54	3.61
วิทยาศาสตร์	33	13	74	110	284	359	440	363	354	2030	2.86	1157	57.00	46	2.27
สังคมศึกษาฯ	18	10	45	73	158	204	324	376	1000	2208	3.32	1700	76.99	28	1.27
สุขศึกษาฯ	0	3	4	8	6	29	145	151	425	771	3.58	721	93.51	3	0.39
ศิลปะ	17	19	10	31	71	98	111	134	245	736	3.10	490	66.58	36	4.89
การงานอาชีพฯ	41	16	64	65	71	95	199	243	806	1600	3.34	1248	78.00	57	3.56
ภาษาต่างประเทศ	163	27	154	164	240	493	533	538	760	3072	2.97	1831	59.60	190	6.18
รวม	313	142	492	600	1114	1643	2260	2351	4420	13335	3.10	9031	67.72	455	3.41
ร้อยละ	2.35	1.06	3.69	4.50	8.35	12.32	16.95	17.63	33.15						

แผนภูมิแสดงการเปรียบเทียบร้อยละของระดับผลการเรียน ระดับชั้นมัธยมศึกษาปีที่ 4

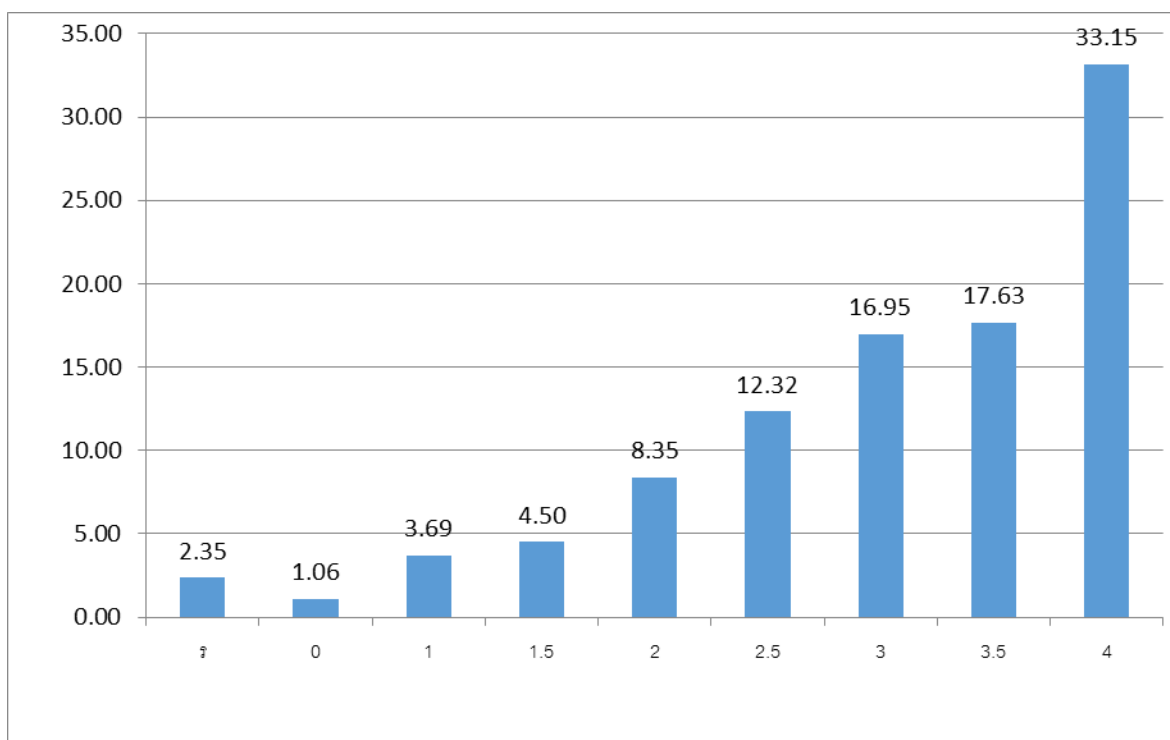

ระดับชั้นมัธยมศึกษาปีที่ 5

กลุ่มสาระ การเรียนรู้	ระดับผลการเรียน									รวม	เกรดเฉลี่ย	รวม 3-4	ร้อยละ 3-4	รวม 0-5	ร้อยละ 0-5
	ร	0	1	1.5	2	2.5	3	3.5	4						
ภาษาไทย	24	7	55	30	52	78	167	205	247	865	3.10	619	71.56	31	3.58
คณิตศาสตร์	2	51	86	125	208	219	268	277	452	1688	2.86	997	59.06	53	3.14
วิทยาศาสตร์	5	15	77	117	200	277	448	378	426	1943	2.95	1252	64.44	20	1.03
สังคมศึกษาฯ	9	11	6	27	62	156	310	546	1321	2448	3.56	2177	88.93	20	0.82
สุขศึกษาฯ	0	2	3	6	22	22	91	93	610	849	3.71	794	93.52	2	0.24
ศิลปะ	0	25	11	16	13	22	44	42	644	817	3.64	730	89.35	25	3.06
การงานอาชีพฯ	10	15	17	34	82	55	138	183	919	1453	3.53	1240	85.34	25	1.72
ภาษาต่างประเทศ	205	163	238	277	390	539	741	998	3056	6607	3.24	4795	72.57	368	5.57
รวม	255	289	493	632	1029	1368	2207	2722	7675	16670	3.28	12604	75.61	544	3.26
ร้อยละ	1.53	1.73	2.96	3.79	6.17	8.21	13.24	16.33	46.04						

แผนภูมิแสดงการเปรียบเทียบร้อยละของระดับผลการเรียน ระดับชั้นมัธยมศึกษาปีที่ 5

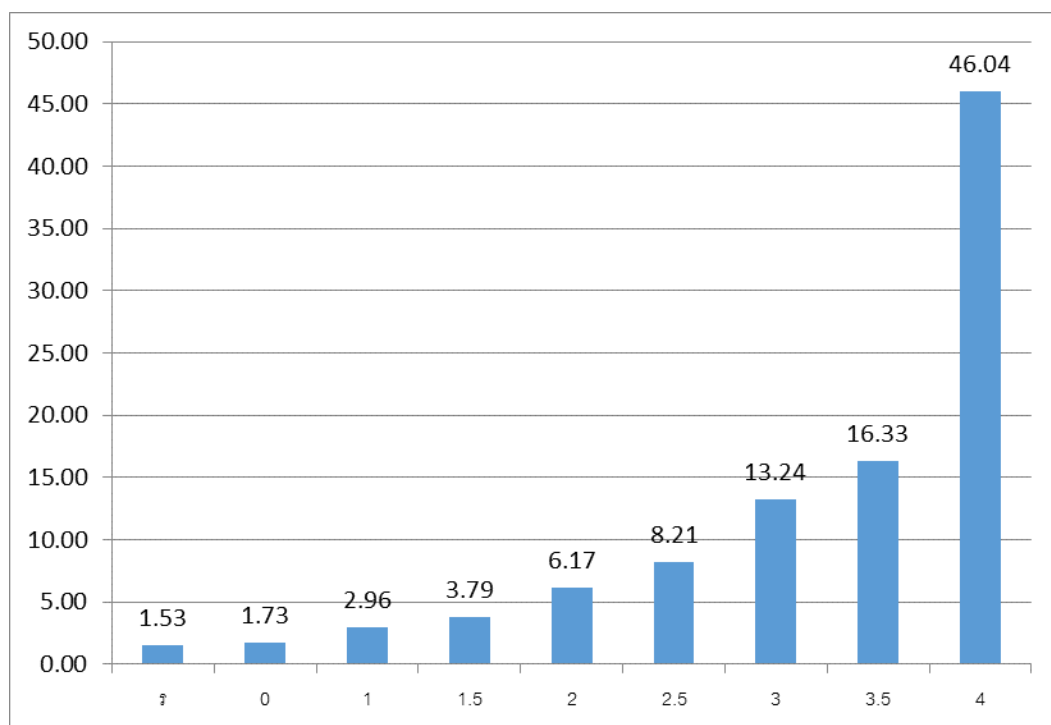

ระดับชั้นมัธยมศึกษาปีที่ 6

กลุ่มสาระ การเรียนรู้	ระดับผลการเรียน									รวม	เกรดเฉลี่ย	รวม 3-4	ร้อยละ 3-4	รวม 0-5	ร้อยละ 0-5
	ร	0	1	1.5	2	2.5	3	3.5	4						
ภาษาไทย	0	18	23	44	108	140	224	280	202	1039	3.00	706	67.95	18	1.73
คณิตศาสตร์	8	29	151	130	210	216	317	261	458	1780	2.82	1036	58.20	37	2.08
วิทยาศาสตร์	10	15	16	58	159	327	464	489	663	2201	3.19	1616	73.42	25	1.14
สังคมศึกษาฯ	22	2	10	30	106	207	341	332	459	1509	3.23	1132	75.02	24	1.59
สุขศึกษาฯ	0	56	17	24	56	114	148	153	360	928	3.09	661	71.23	56	6.03
ศิลปะ	2	0	0	0	11	96	308	284	189	890	3.31	781	87.75	2	0.22
การงานอาชีพฯ	0	11	13	17	48	69	163	186	683	1190	3.51	1032	86.72	11	0.92
ภาษาต่างประเทศ	38	46	95	178	383	637	859	755	973	3964	3.01	2587	65.26	84	2.12
รวม	80	177	325	481	1081	1806	2824	2740	3987	13501	3.11	9551	70.74	257	1.90
ร้อยละ	0.59	1.31	2.41	3.56	8.01	13.38	20.92	20.29	29.53						

แผนภูมิแสดงการเปรียบเทียบร้อยละของระดับผลการเรียน ระดับชั้นมัธยมศึกษาปีที่ 6

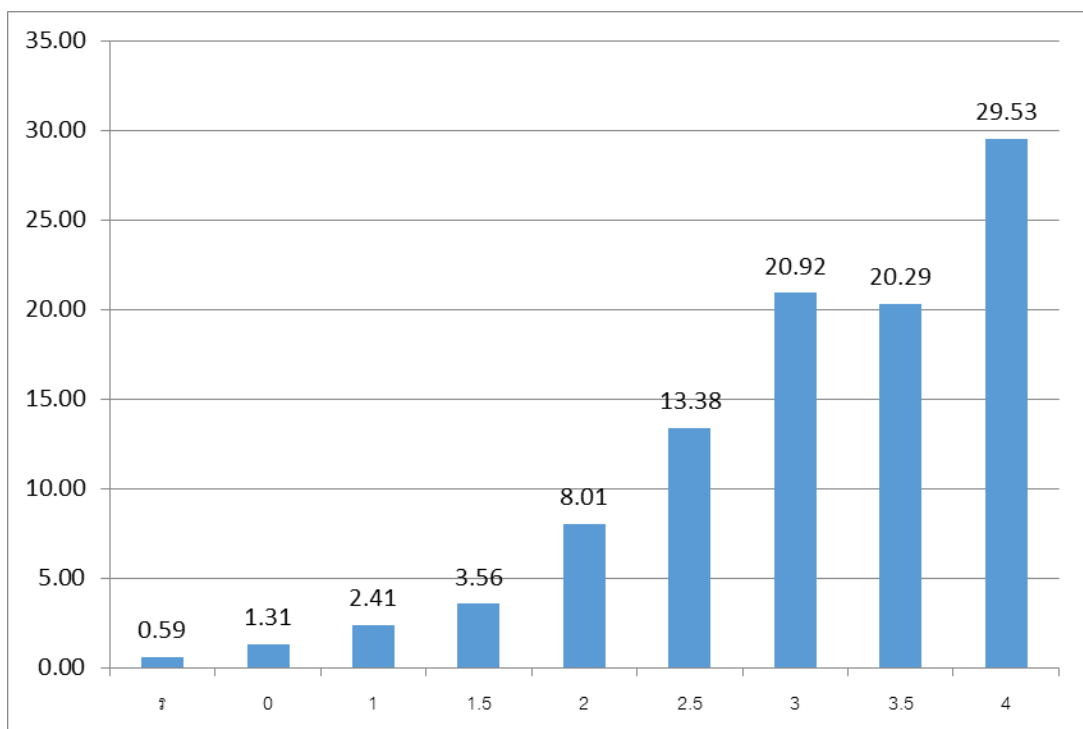

**ผลการประเมินกิจกรรมพัฒนาผู้เรียน
ภาคเรียนที่ 1 ปีการศึกษา 2559**

ชั้น	Code	Titles	ผ	มผ	รวม	ร้อยละที่ไม่ผ่าน
ม.1	ก21901	วิชาการและนันทนาการ	414	22	436	5.05
ม.1	ก21902	แนะแนว	434		434	0.00
ม.1	ก21903	ลูกเสือ	169	5	174	2.87
ม.1	ก21904	เนตรนารี	56		56	0.00
ม.1	ก21905	ยุวกาชาด	99		99	0.00
ม.1	ก21906	ผู้บำเพ็ญประโยชน์	100		100	0.00
ม.1	ก21908	เพื่อสังคมและสาธารณประโยชน์	408	26	434	5.99
ม.2	ก22902	แนะแนว	402	7	409	1.71
ม.2	ก22903	ลูกเสือ	144	23	167	13.77
ม.2	ก22904	เนตรนารี	27	2	29	6.90
ม.2	ก22905	ยุวกาชาด	98	2	100	2.00
ม.2	ก22906	ผู้บำเพ็ญประโยชน์	108		108	0.00
ม.2	ก22908	เพื่อสังคมและสาธารณประโยชน์	401	8	409	1.96
ม.3	ก23901	วิชาการและนันทนาการ	414		414	0.00
ม.3	ก23902	แนะแนว	402	1	403	0.25
ม.3	ก23903	ลูกเสือ	175		175	0.00
ม.3	ก23904	เนตรนารี	32	1	33	3.03
ม.3	ก23905	ยุวกาชาด	82		82	0.00
ม.3	ก23906	ผู้บำเพ็ญประโยชน์	111	9	120	7.50
ม.3	ก23908	เพื่อสังคมและสาธารณประโยชน์	414		414	0.00
ม.4	ก31901	วิชาการและนันทนาการ	372	2	374	0.53
ม.4	ก31903	แนะแนว	372	3	375	0.80
ม.4	ก31904	คุณธรรมจริยธรรม	355	20	375	5.33
ม.4	ก31905	เพื่อสังคมและสาธารณประโยชน์	370	5	375	1.33
ม.5	ก32901	วิชาการและนันทนาการ	409	1	410	0.24
ม.5	ก32903	แนะแนว	382	29	411	7.06
ม.5	ก32904	คุณธรรมจริยธรรม	400	11	411	2.68
ม.5	ก32905	เพื่อสังคมและสาธารณประโยชน์	385	25	410	6.10
ม.6	ก33901	วิชาการและนันทนาการ	444	1	445	0.22
ม.6	ก33903	แนะแนว	427	18	445	4.04
ม.6	ก33904	คุณธรรมจริยธรรม	444	1	445	0.22
ม.6	ก33905	เพื่อสังคมและสาธารณประโยชน์	438	7	445	1.57
	รวม		9288	229		9517.00
ร้อยละ			97.59	2.406		100.00

ผลการประเมินกิจกรรมพัฒนาผู้เรียน
ภาคเรียนที่ 2 ปีการศึกษา 2559

ชั้น	Code	Titles	ผ	มผ	รวม	ร้อยละที่ไม่ผ่าน
ม.1	ก21909	วิชาการและนันทนาการ	410	11	421	2.61
ม.1	ก21910	แนะแนว	418	3	421	0.71
ม.1	ก21911	ลูกเสือ	163		163	0.00
ม.1	ก21912	เนตรนารี	54		54	0.00
ม.1	ก21913	ยุวกาชาด	97		97	0.00
ม.1	ก21914	ผู้บำเพ็ญประโยชน์	101		101	0.00
ม.1	ก21916	เพื่อสังคมและสาธารณประโยชน์	410	9	419	2.15
ม.2	ก22909	วิชาการและนันทนาการ	395	1	396	0.25
ม.2	ก22910	แนะแนว	389	8	397	2.02
ม.2	ก22911	ลูกเสือ	135	23	158	14.56
ม.2	ก22912	เนตรนารี	25		25	0.00
ม.2	ก22913	ยุวกาชาด	99		99	0.00
ม.2	ก22914	ผู้บำเพ็ญประโยชน์	105	6	111	5.41
ม.2	ก22916	เพื่อสังคมและสาธารณประโยชน์	393	4	397	1.01
ม.3	ก23909	วิชาการและนันทนาการ	406		406	0.00
ม.3	ก23910	แนะแนว	378	29	407	7.13
ม.3	ก23911	ลูกเสือ	140	34	174	19.54
ม.3	ก23912	เนตรนารี	32	1	33	3.03
ม.3	ก23913	ยุวกาชาด	75	8	83	9.64
ม.3	ก23914	ผู้บำเพ็ญประโยชน์	115	2	117	1.71
ม.3	ก23916	เพื่อสังคมและสาธารณประโยชน์	399	8	407	1.97
ม.4	ก31906	วิชาการและนันทนาการ	351	10	361	2.77
ม.4	ก31908	แนะแนว	356	4	360	1.11
ม.4	ก31909	เพื่อสังคมและสาธารณประโยชน์	358	2	360	0.56
ม.4	ก31910	คุณธรรมจริยธรรม	357	3	360	0.83
ม.5	ก32906	วิชาการและนันทนาการ	406		406	0.00
ม.5	ก32908	แนะแนว	379	26	405	6.42
ม.5	ก32909	คุณธรรมจริยธรรม	405		405	0.00
ม.5	ก32910	เพื่อสังคมและสาธารณประโยชน์	391	13	404	3.22
ม.6	ก33906	วิชาการและนันทนาการ	445		445	0.00
ม.6	ก33908	แนะแนว	420	25	445	5.62
ม.6	ก33909	คุณธรรมจริยธรรม	444	1	445	0.22
ม.6	ก33910	เพื่อสังคมและสาธารณประโยชน์	439	6	445	1.35
	รวม		9490	237		9727.00
ร้อยละ			97.56	2.437		100.00

ผลการประเมินกิจกรรมพัฒนาผู้เรียน ปีการศึกษา 2559

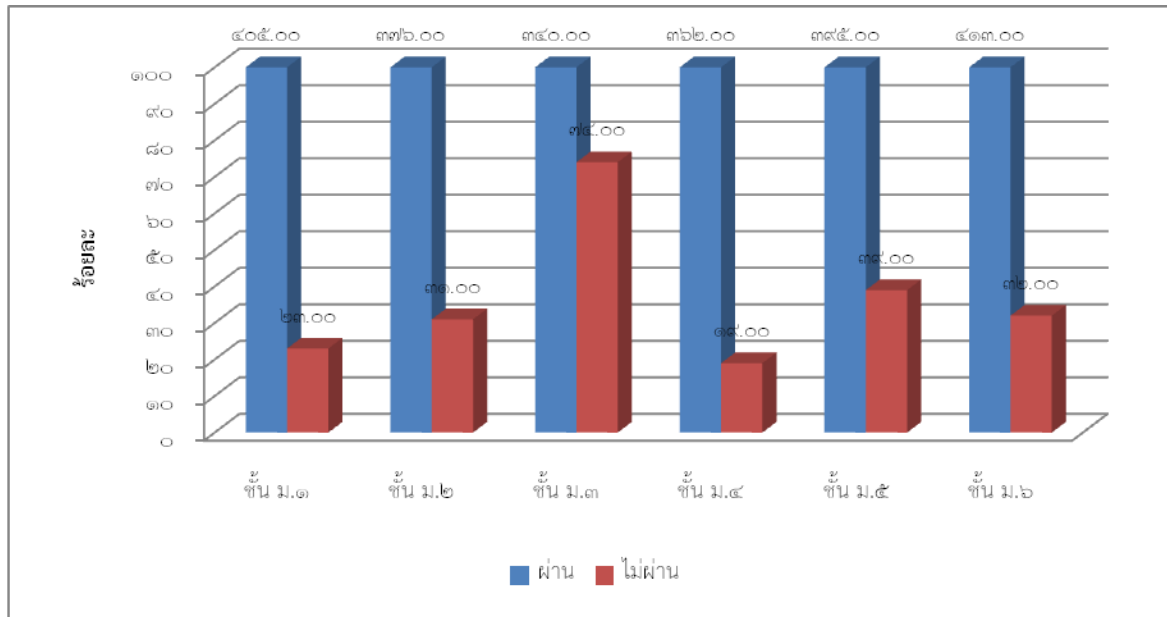

ข้อมูลการใช้แหล่งเรียนรู้ภายในและภายนอกโรงเรียน ปีการศึกษา 2559

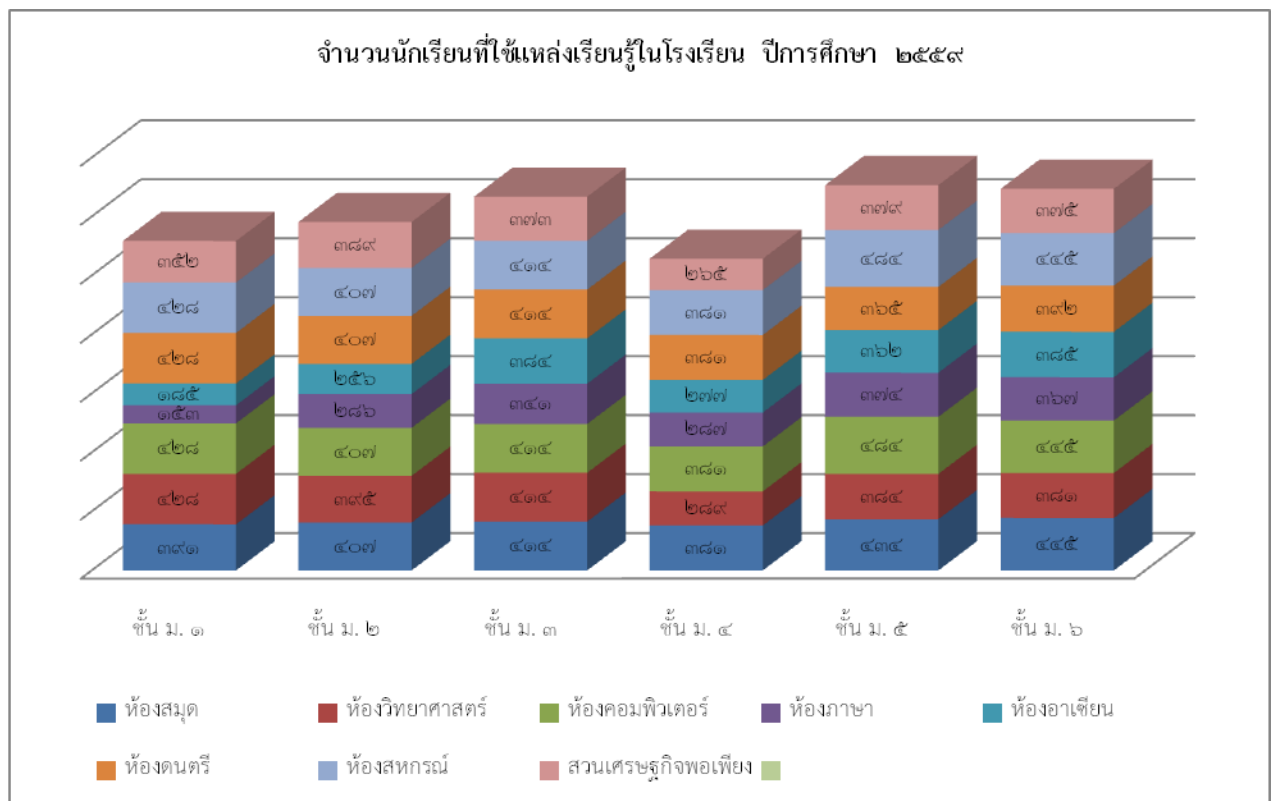

จำนวนนักเรียนที่ใช้แหล่งเรียนรู้นอกโรงเรียน ปีการศึกษา ๒๕๕๙

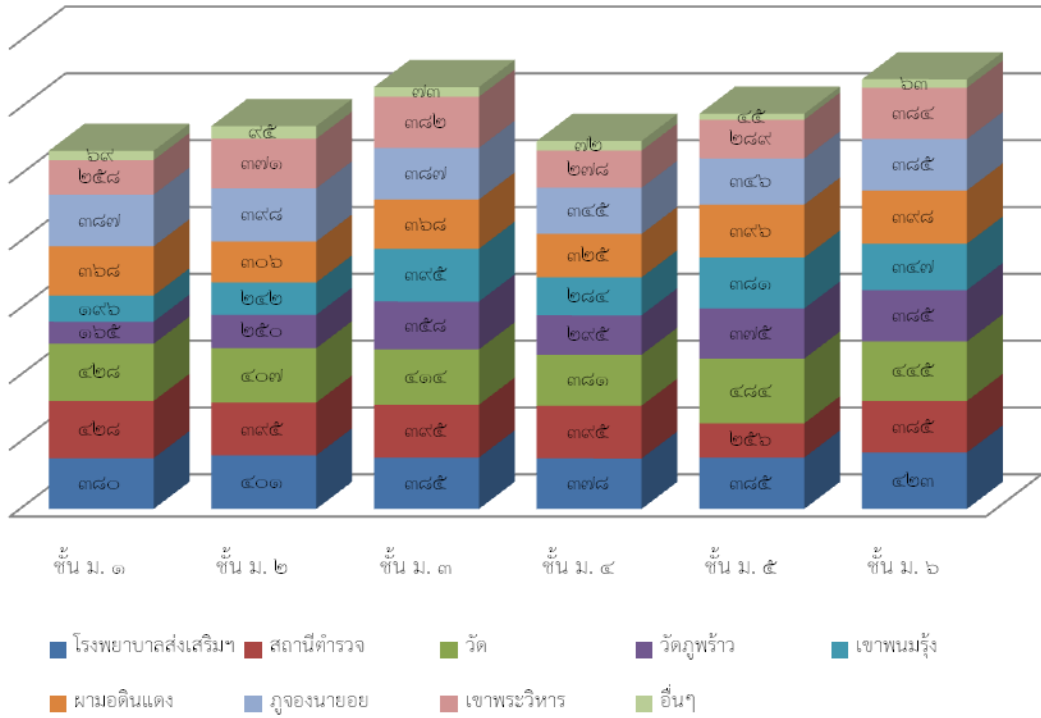

ผลการประเมินความสามารถในการอ่าน การเขียน

ประเด็น	ผลการประเมิน																																										
<p>ความสามารถในการอ่านการเขียน (ม.1 – ม.6) (ระดับดีเยี่ยม)</p>	<p>ร้อยละของจำนวนนักเรียนที่มีผลการประเมินความสามารถในการอ่าน การเขียน ชั้นมัธยมศึกษาปีที่ 1 – 6 จำแนกตามระดับคุณภาพ</p> <table border="1"> <caption>ข้อมูลผลการประเมินการอ่านการเขียน</caption> <thead> <tr> <th>ชั้น</th> <th>ดีเยี่ยม</th> <th>ดี</th> <th>พอใช้</th> <th>ต้องปรับปรุง</th> <th>รวม</th> </tr> </thead> <tbody> <tr> <td>ชั้น ม.1</td> <td>68.56</td> <td>13.87</td> <td>12.56</td> <td>5.01</td> <td>68.56</td> </tr> <tr> <td>ชั้น ม.2</td> <td>68.68</td> <td>13.87</td> <td>12.56</td> <td>5.01</td> <td>68.68</td> </tr> <tr> <td>ชั้น ม.3</td> <td>72.47</td> <td>13.87</td> <td>12.56</td> <td>5.01</td> <td>72.47</td> </tr> <tr> <td>ชั้น ม.4</td> <td>77.48</td> <td>13.87</td> <td>12.56</td> <td>5.01</td> <td>77.48</td> </tr> <tr> <td>ชั้น ม.5</td> <td>71.56</td> <td>13.87</td> <td>12.56</td> <td>5.01</td> <td>71.56</td> </tr> <tr> <td>ชั้น ม.6</td> <td>68.07</td> <td>13.87</td> <td>12.56</td> <td>5.01</td> <td>68.07</td> </tr> </tbody> </table>	ชั้น	ดีเยี่ยม	ดี	พอใช้	ต้องปรับปรุง	รวม	ชั้น ม.1	68.56	13.87	12.56	5.01	68.56	ชั้น ม.2	68.68	13.87	12.56	5.01	68.68	ชั้น ม.3	72.47	13.87	12.56	5.01	72.47	ชั้น ม.4	77.48	13.87	12.56	5.01	77.48	ชั้น ม.5	71.56	13.87	12.56	5.01	71.56	ชั้น ม.6	68.07	13.87	12.56	5.01	68.07
ชั้น	ดีเยี่ยม	ดี	พอใช้	ต้องปรับปรุง	รวม																																						
ชั้น ม.1	68.56	13.87	12.56	5.01	68.56																																						
ชั้น ม.2	68.68	13.87	12.56	5.01	68.68																																						
ชั้น ม.3	72.47	13.87	12.56	5.01	72.47																																						
ชั้น ม.4	77.48	13.87	12.56	5.01	77.48																																						
ชั้น ม.5	71.56	13.87	12.56	5.01	71.56																																						
ชั้น ม.6	68.07	13.87	12.56	5.01	68.07																																						
<p>ความสามารถในการสื่อสาร คิดคำนวณ และคิดวิเคราะห์ (ระดับดีเยี่ยม)</p>	<p>ร้อยละของจำนวนนักเรียนที่มีผลการประเมินความสามารถในการสื่อสาร คิดคำนวณ และคิดวิเคราะห์ ชั้นมัธยมศึกษาปีที่ 1 – 6 จำแนกตามระดับคุณภาพ</p> <table border="1"> <caption>ข้อมูลผลการประเมินการสื่อสาร คิดคำนวณ และคิดวิเคราะห์</caption> <thead> <tr> <th>ชั้น</th> <th>ดีเยี่ยม</th> <th>ดี</th> <th>พอใช้</th> <th>ต้องปรับปรุง</th> <th>รวม</th> </tr> </thead> <tbody> <tr> <td>ชั้น ม.1</td> <td>68.12</td> <td>13.87</td> <td>12.56</td> <td>5.01</td> <td>68.12</td> </tr> <tr> <td>ชั้น ม.2</td> <td>61.43</td> <td>13.87</td> <td>12.56</td> <td>5.01</td> <td>61.43</td> </tr> <tr> <td>ชั้น ม.3</td> <td>51.43</td> <td>13.87</td> <td>12.56</td> <td>5.01</td> <td>51.43</td> </tr> <tr> <td>ชั้น ม.4</td> <td>61.43</td> <td>13.87</td> <td>12.56</td> <td>5.01</td> <td>61.43</td> </tr> <tr> <td>ชั้น ม.5</td> <td>56.65</td> <td>13.87</td> <td>12.56</td> <td>5.01</td> <td>56.65</td> </tr> <tr> <td>ชั้น ม.6</td> <td>61.23</td> <td>13.87</td> <td>12.56</td> <td>5.01</td> <td>61.23</td> </tr> </tbody> </table>	ชั้น	ดีเยี่ยม	ดี	พอใช้	ต้องปรับปรุง	รวม	ชั้น ม.1	68.12	13.87	12.56	5.01	68.12	ชั้น ม.2	61.43	13.87	12.56	5.01	61.43	ชั้น ม.3	51.43	13.87	12.56	5.01	51.43	ชั้น ม.4	61.43	13.87	12.56	5.01	61.43	ชั้น ม.5	56.65	13.87	12.56	5.01	56.65	ชั้น ม.6	61.23	13.87	12.56	5.01	61.23
ชั้น	ดีเยี่ยม	ดี	พอใช้	ต้องปรับปรุง	รวม																																						
ชั้น ม.1	68.12	13.87	12.56	5.01	68.12																																						
ชั้น ม.2	61.43	13.87	12.56	5.01	61.43																																						
ชั้น ม.3	51.43	13.87	12.56	5.01	51.43																																						
ชั้น ม.4	61.43	13.87	12.56	5.01	61.43																																						
ชั้น ม.5	56.65	13.87	12.56	5.01	56.65																																						
ชั้น ม.6	61.23	13.87	12.56	5.01	61.23																																						

ประเด็น	ผลการประเมิน																																			
<p>ความสามารถในการใช้เทคโนโลยี (ม.1 – ม.6) (ระดับดีเยี่ยม)</p>	<p>ร้อยละของจำนวนนักเรียนที่มีผลการประเมินความสามารถในการใช้เทคโนโลยีชั้นมัธยมศึกษาปีที่ 1 – 6 จำแนกตามระดับคุณภาพ</p> <table border="1"> <caption>ข้อมูลร้อยละของจำนวนนักเรียนที่มีผลการประเมินความสามารถในการใช้เทคโนโลยีชั้นมัธยมศึกษาปีที่ 1 – 6</caption> <thead> <tr> <th>ชั้น</th> <th>ดีเยี่ยม</th> <th>ดี</th> <th>พอใช้</th> <th>ต้องปรับปรุง</th> </tr> </thead> <tbody> <tr> <td>ชั้น ม.1</td> <td>43.52</td> <td>28.52</td> <td>23.52</td> <td>4.44</td> </tr> <tr> <td>ชั้น ม.2</td> <td>45.67</td> <td>28.52</td> <td>23.52</td> <td>2.29</td> </tr> <tr> <td>ชั้น ม.3</td> <td>35.52</td> <td>28.52</td> <td>33.52</td> <td>3.44</td> </tr> <tr> <td>ชั้น ม.4</td> <td>45.67</td> <td>38.52</td> <td>13.52</td> <td>2.29</td> </tr> <tr> <td>ชั้น ม.5</td> <td>52.52</td> <td>33.52</td> <td>13.52</td> <td>0.44</td> </tr> <tr> <td>ชั้น ม.6</td> <td>48.52</td> <td>33.52</td> <td>13.52</td> <td>4.44</td> </tr> </tbody> </table>	ชั้น	ดีเยี่ยม	ดี	พอใช้	ต้องปรับปรุง	ชั้น ม.1	43.52	28.52	23.52	4.44	ชั้น ม.2	45.67	28.52	23.52	2.29	ชั้น ม.3	35.52	28.52	33.52	3.44	ชั้น ม.4	45.67	38.52	13.52	2.29	ชั้น ม.5	52.52	33.52	13.52	0.44	ชั้น ม.6	48.52	33.52	13.52	4.44
ชั้น	ดีเยี่ยม	ดี	พอใช้	ต้องปรับปรุง																																
ชั้น ม.1	43.52	28.52	23.52	4.44																																
ชั้น ม.2	45.67	28.52	23.52	2.29																																
ชั้น ม.3	35.52	28.52	33.52	3.44																																
ชั้น ม.4	45.67	38.52	13.52	2.29																																
ชั้น ม.5	52.52	33.52	13.52	0.44																																
ชั้น ม.6	48.52	33.52	13.52	4.44																																
<p>ผลสัมฤทธิ์ทางการเรียน (ระดับดีเยี่ยม)</p>	<p>ร้อยละของจำนวนนักเรียนที่มีผลสัมฤทธิ์ทางการเรียน ระดับดีขึ้นไป ชั้นมัธยมศึกษาปีที่ 1 – 6 จำแนกตามระดับคุณภาพ</p> <table border="1"> <caption>ข้อมูลร้อยละของจำนวนนักเรียนที่มีผลสัมฤทธิ์ทางการเรียน ระดับดีขึ้นไป</caption> <thead> <tr> <th>วิชา</th> <th>ร้อยละ</th> </tr> </thead> <tbody> <tr> <td>ภาษาอังกฤษ</td> <td>65.32</td> </tr> <tr> <td>การงานอาชีพและเทคโนโลยี</td> <td>79.10</td> </tr> <tr> <td>ศิลปะ</td> <td>85.11</td> </tr> <tr> <td>สุขศึกษา</td> <td>87.20</td> </tr> <tr> <td>สังคมศึกษา ศาสนาและวัฒนธรรม</td> <td>76.04</td> </tr> <tr> <td>วิทยาศาสตร์</td> <td>64.81</td> </tr> <tr> <td>คณิตศาสตร์</td> <td>56.05</td> </tr> <tr> <td>ภาษาไทย</td> <td>70.21</td> </tr> </tbody> </table>	วิชา	ร้อยละ	ภาษาอังกฤษ	65.32	การงานอาชีพและเทคโนโลยี	79.10	ศิลปะ	85.11	สุขศึกษา	87.20	สังคมศึกษา ศาสนาและวัฒนธรรม	76.04	วิทยาศาสตร์	64.81	คณิตศาสตร์	56.05	ภาษาไทย	70.21																	
วิชา	ร้อยละ																																			
ภาษาอังกฤษ	65.32																																			
การงานอาชีพและเทคโนโลยี	79.10																																			
ศิลปะ	85.11																																			
สุขศึกษา	87.20																																			
สังคมศึกษา ศาสนาและวัฒนธรรม	76.04																																			
วิทยาศาสตร์	64.81																																			
คณิตศาสตร์	56.05																																			
ภาษาไทย	70.21																																			

ประเด็น ผลการประเมิน

ผลการทดสอบระดับชาติ

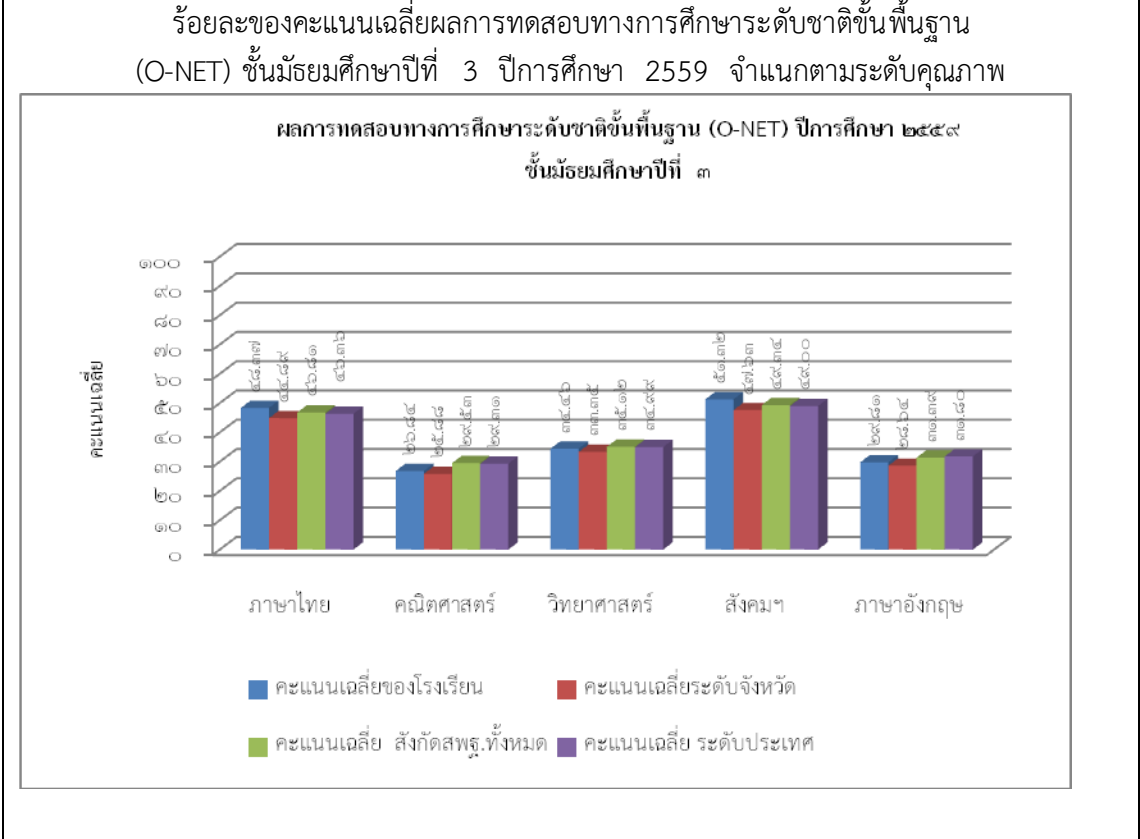

ผลการทดสอบระดับชาติ

